

ZGODNIE Z POZWOLENIEM PIAKZ

z dnia 03.07.2018 r.

znak sprawy Ł.5142.G1.2018.E

PROGRAM PRAC BUDOWLANYCH

Przystosowanie drzwi pod wymogi p.poż. oraz
zabezpieczeń informacji niejawnych

INWESTYCJA,

NAZWA I ADRES OBIEKTU BUDOWLANEGO:

SĄD OKRĘGOWY W ŁOMŻY

Budynek Główny

ul. Dworna 16

18-400 Łomża

IMIĘ I NAZWISKO ZLECENIODAWCY, ADRES:

SĄD OKRĘGOWY W ŁOMŻY

ul. Dworna 16

18-400 Łomża

OPRACOWAŁA:

mgr inż.

Katarzyna Jemielity

PIECZATKA I PODPIS:

mgr inż. Katarzyna Jemielity
uprawniona budowlanie do kierowania
robotami budowlanymi w spec.
budowlanych
m ewid. 13-10029/OWOW15

Łomża, 16 maja 2018

	PROGRAM PRAC BUDOWLANYCH Przystosowanie drzwi pod wymogi p.poż. oraz zabezpieczeń informacji niejawnych	Str.2
<p style="text-align: center;">Spis treści</p> <p>UPRAWNIENIA3</p> <p>1. CZĘŚĆ OPISOWA.....9</p> <p>1.1. Podstawa opracowania.....9</p> <p>1.2. Cel opracowania.....9</p> <p>1.3. Opis ogólny budynku.....9</p> <p>1.4. Stan istniejący drzwi oraz stwierdzone nieprawidłowości.....9</p> <p>1.5. Planowane prace remontowe10</p> <p>1.5.1. Piwnica.....10</p> <p>1.5.2. Parter.....10</p> <p>1.5.3. Piętro I.....10</p> <p>1.5.4. Piętro II.....11</p> <p>1.5.5. Poddasze11</p> <p>1.6. Tabelaryczne zestawieni stolarki.....12</p> <p>1.7. Opis drzwi.....12</p> <p>2. CZĘŚĆ GRAFICZNA14</p> <p>2.1. Rzut piwnicy.....14</p> <p>2.2. Rzut parteru.....15</p> <p>2.3. Rzut piętra I.....16</p> <p>2.4. Rzut piętra II.....17</p> <p>2.5. Rzut poddasza18</p>		

ZAŚWIADCZENIE

str. 1/3

Łomża, 20.07.2017

PRACOWNIA PROJEKTOWA
KONSERWACJA ZABYTEKÓW
Andrzej J. Wierzbicki
18-400 Łomża, Al. Piłsudskiego 82
tel./fax: 85/ 216 32 36
R-46005552, NIP 718-005-12-85
Pieczęć zakładowa

Zaświadczam, iż mgr inż. Katarzyna Jemielity posiadająca uprawnienia budowlane nr PD/0029/OWOK/15 w zakresie kierowania robotami budowlanymi bez ograniczeń w specjalności konstruacyjno-budowlanej, uzyskała niezbędną praktykę do kierowania, nadzorowania i wykonywania robót remontowo-konserwatorskich, restauracyjno-rekonstrukcyjnych, wykonywania inwentaryzacji oraz projektów rekonstrukcji zabytkowych obiektów nieruchomości.

Wykaz prac remontowo-konserwatorskich, restauracyjno-rekonstrukcyjnych prowadzonych na obiektach zabytkowych nieruchomości oraz dokumentacji projektowych dotyczących obiektów zabytkowych nieruchomości, w których uczestniczyła Pani mgr inż. Katarzyna Jemielity:

Lp.	Nazwa zadania i nr rej. Zabytku	Inwestor	Okres praktyki
1.	Remont auli przy Zespole Szkół Ogólnokształcących (I LO) w Łomży Nr rej. zabytku: A-206 z 05.11.1985r.	Miasto Łomża ul. Stary Rynek 14, 18-400 Łomża	od 02.11.2012 do 11.03.2013
2.	Współautorka projektu: Projekt budowlany remont wydzielonej części Braci Mniejszych Kapucynów w celu przywrócenia historycznego (pierwotnego) wyglądu południowej ściany korytarza zamykającego klauzurę Nr rej. zabytku: A-81 z 05.03.1980r.	Klasztor Braci Mniejszych Kapucynów prowincji warszawskiej w Łomży ul. Krzywe Koło 3, 18-400 Łomża	01.2013
3.	Współautorka projektu: Inwentaryzacja kościoła pw. Św. Wojciecha w Porytem Nr rej. zabytku: 53 z 28.04.1980r.	Parafia Rzymskokatolicka pw. Św. Wojciecha B.M. w Porytem	od 01.06.2013 do 12.06.2013
4.	Prace remontowo-konserwatorskie dachu XVI-wiecznej świątyni kościoła katedralnego pw. Św. Michała Anioła w Łomży – Nawa Północna Nr rej. zabytku: 39 z 28.02.1953r.	Parafia Katedralna pw. Św. Michała Archanioła w Łomży, ul. Dworna 25 18-400 Łomża	od 02.07.2013 do 30.11.2013

Za zgodność z oryginałem
mgr inż. Katarzyna Jemielity
uprawnienia budowlane do kierowania
robotami budowlanymi bez ograniczeń w spec.
(kwalifikacja budowlana)
nr ewid. PD/0029/OWOK/15



Zaświadczenie

o numerze weryfikacyjnym:

PDL-DIU-6AP-1VQ *

Pani Katarzyna Usewicz o numerze ewidencyjnym PDL/BO/0082/15
adres zamieszkania Stare Kupiski ul. Świerkowa 41, 18-400 Łomża
jest członkiem Podlaskiej Okręgowej Izby Inżynierów Budownictwa i posiada wymagane
ubezpieczenie od odpowiedzialności cywilnej.

Niniejsze zaświadczenie jest ważne od 2017-10-01 do 2018-09-30.

Zaświadczenie zostało wygenerowane elektronicznie i opatrzone bezpiecznym podpisem elektronicznym
weryfikowanym przy pomocy ważnego kwalifikowanego certyfikatu w dniu 2017-09-21 roku przez:

Andrzej Falkowski, Zastępca Przewodniczącego Rady Podlaskiej Okręgowej Izby Inżynierów Budownictwa.

(Zgodnie art. 5 ust. 2 ustawy z dnia 18 września 2001 r. o podpisie elektronicznym (Dz. U. 2001 Nr 130 poz. 1450) dane w postaci
elektronicznej opatrzone bezpiecznym podpisem elektronicznym weryfikowanym przy pomocy ważnego kwalifikowanego certyfikatu są
równoważne pod względem skutków prawnych dokumentom opatrzonym podpisami własnoręcznymi.)

Za zgodność z oryginałem

mgr inż. Katarzyna Jankiewicz
uprawnienia budowlane do kierowania
robotami budowlanymi w spec.
konstr. i bud. ogólnego budownictwa
nr ewid. PDL/BO/0082/15

* Weryfikację poprawności danych w niniejszym zaświadczeniu można sprawdzić za pomocą numeru weryfikacyjnego zaświadczenia na
stronie Polskiej Izby Inżynierów Budownictwa www.pib.org.pl lub kontaktując się z biurem właściwej Okręgowej Izby Inżynierów
Budownictwa.

ZAŚWIADCZENIE

str. 3/3

Lp.	Nazwa zadania i nr rej. Zabytku	Inwestor	Okres praktyki
11.	Wymiana więźby dachowej i pokrycia dachowego na Kaplicy Śmierciarskich zlokalizowanej na terenie Cmentarza Parafialnego przy ul. Mikołaja Kopernika w Łomży Nr rej. zabytku: A-282 z 19.03.1987r.	Parafia Katedralna pw. Św. Michała Archaniola w Łomży, ul. Dworna 25 18-400 Łomża	09.2016-11.2016
12.	Remont i rozbudowa oraz zamiana przeznaczenia budynku dawnego uzdrowiska Abrama Gurewicza w Otwocku przy ul. Armii Krajowej 8 na funkcję opieki zdrowotnej z zapleczem hotelowym wraz z rozbórką dawnej kotłowni. (nadzór nad pracami restauracyjno-rekonstrukcyjnych zdemontowanych drewnianych elementów werandy i drewnianej stolarki okiennej wykonywanymi w siedzibie firmy w Łomży) 937-A z 31.01.1979 i z 22.04.2003r.	Carolina Car Company S.J., ul. Al. Prymasa Tysiąclecia 54 14-242 Warszawa	10.2016-01.2017

**RESESTY OGÓLNOGOSPODARSTWA
KONSERWACJA ZABYTKÓW**
Andrzej J. Wszehorowski
16-100 Łomża, ul. Piłsudskiego 52
tel. 81 718 32 36
N-46603552, NIP 718-005-12-85
CEL PSMB nr ewid. 951/2011

mgr inż. Andrzej J. Wszehorowski
(urazonego, bezwzględnie do projektu i kierowania
robotami budowlanymi z wyjątkiem prac ziemnych i
o powołaniu, zgodnie z rozporządzeniem z dnia 15.01.2011
nr ewid. 501/03-05, POL.RO.1715/01
Zas. Woj. Konserwacji Zabytków, ZNL 405/105
CEL PSMB nr ewid. 951/2011

Pieczęć i podpis osoby zaświadczającej
przebieg praktyki konserwatorskiej

mgr inż. Andrzej J. Wszehorowski
przebieg praktyki konserwatorskiej
nr 83/2017 PSMB

Za zgodność z oryginałem
mgr inż. Andrzej J. Wszehorowski
uprawniony do kierowania
robotami budowlanymi w spec.
konserwacji zabytków
nr ewid. PSMB 029/OWOK/15

ZAŚWIADCZENIE

str. 2/3

Lp.	Nazwa zadania i nr rej. Zabytku	Inwestor	Okres praktyki
5.	Remont pomieszczeń piwnic polegający na wykonaniu izolacji zewnętrznej pionowej, wewnętrznej poziomej, podbitce ław fundamentowych i wykonaniu nowych podłóg i posadzek w budynku Państwowej Szkoły Muzycznej I i II stopnia w Łomży Nr rej. zabytku: A-476 z 30.04.1992r.	Państwowa Szkoła Muzyczna I i II stopnia w Łomży ul. Aleja Legionów 36, 18-400 Łomża	od 16.10.2013 do 23.12.2013
6.	Remont i przebudowa Domku Pastora przy ul. Krzywe Koło 1 w Łomży Nr rej. zabytku: A-238 z 04.11.1986r.	Miasto Łomża ul. Stary Rynek 14, 18-400 Łomża	od 04.12.2013 do 13.01.2014
7.	Remont dachu kościoła Wniebowstąpienia N.M.P w Andrzejewie Nr rej. zabytku: A-636 z 08.12.1984r.	Parafia Rzymskokatolicka pw. Wniebowzięcia Najświętszej Maryi Panny w Andrzejewie ul. Kościelna 14, 7-305 Andrzejewo	od 11.05.2015 do 16.07.2015
8.	Współautorka projektu: Projekt budowlany ustabilizowania spękań ceglanych i ich likwidacji oraz naprawa spękań tynków sklepień kościoła parafialnego w Stawiskach Nr rej. zabytku: 110 z 06.03.1958r.	Parafia Rzymskokatolicka pw. Św. Antoniego Padewskiego ul. Łomżyńska 1 18-520 Stawiski	od 09.01.2016 do 25.01.2016
9.	Współautorka projektów: Inwentaryzacja zabytku nieruchomego nr 467 – Dworu w Czaplicach Ekspertyza konstrukcji zabytku nieruchomego nr 467 – Dworu w Czaplicach Ekspertyza mykologiczna zabytku nieruchomego nr 467 – Dworu w Czaplicach Nr rej. zabytku: A-467 z 30.12.1991r.	Wójt Gminy Łomża ul. Marii Skłodowskiej – Curie 1A 18-400 Łomża	04.2016
10.	Roboty budowlane polegające na remoncie zabytkowego kościoła parafialnego p.w. Św. Jana Chrzciciela w Wiźnie na nieruchomości (nr geodezyjny działki) 1150 stanowiącej własność Parafii Rzymskokatolickiej p.w. Św. Jana Chrzciciela w Wiźnie, ul. Kopernika 2, 128-430 Wizna Nr rej. zabytku: 11 z 22.05.1952r.	Parafia Rzymskokatolicka pw. Św. Jana Chrzciciela ul. Kopernika 2 18-430 Wizna	05.2016- 09.2016

Za zgodność z oryginałem

mgr inż. Katarzyna Jentelity
uprawniona do kierowania
robotami budowlanymi w spec.
konstrukcyjno-budowlanej
nr ewid: PDL/0029/OWOK/15

UZASADNIENIE

W związku z uwzględnieniem w całości żądania strony, na podstawie art. 107 § 4 ustawy z dnia 14 czerwca 1960 r. – Kodeks postępowania administracyjnego (tekst jednolity: Dz. U. z 2013 r. poz. 267, z późniejszymi zmianami), odstępuje się od uzasadnienia decyzji.

POUCZENIE

Od niniejszej decyzji służy odwołanie do Krajowej Komisji Kwalifikacyjnej Polskiej Izby Inżynierów Budownictwa, za pośrednictwem Komisji Kwalifikacyjnej Podlaskiej Okręgowej Izby Inżynierów Budownictwa, w terminie 14 dni od daty jej doręczenia.

1. Przewodniczący Komisji Kwalifikacyjnej POIIB
dr inż. Mikołaj Malesza
2. Wiceprzewodniczący Komisji Kwalifikacyjnej POIIB
mgr inż. Waldemar Mieczysław Paprocki
3. Wiceprzewodniczący Komisji Kwalifikacyjnej POIIB
mgr inż. Wojciech Rębacz
4. Sekretarz Komisji Kwalifikacyjnej POIIB
mgr inż. Jarosław Werbel
5. Członek Komisji Kwalifikacyjnej POIIB
mgr inż. architekt Jerzy Andrejczuk
6. Członek Komisji Kwalifikacyjnej POIIB
mgr inż. Marek Gwiazdowski
7. Członek Komisji Kwalifikacyjnej POIIB
mgr inż. Wiktor Ostasiewicz

[Podpisy i pieczęcie członków komisji]



Otrzymują:

1. Pani Katarzyna Usewicz
ul. St. Batorego 22 m 16
16-315 Lipsk
2. Główny Inspektor Nadzoru Budowlanego
Rada Podlaskiej Okręgowej Izby Inżynierów Budownictwa
4. aa.

Za zgodność z oryginałem
mgr inż. Katarzyna Jentelity
uprawniona do prowadzenia
robótami budowlanymi spec.
konstrukcji i budowlanej
nr ewid: PDU/0025/OWOK/15



POIIB.KK.7132/020/15

Białystok, dnia 2 czerwca 2015 r.

DECYZJA

Na podstawie art. 24 ust. 1 pkt 2 ustawy z dnia 15 grudnia 2000 r. o samorządach zawodowych architektów oraz inżynierów budownictwa (tekst jednolity: Dz. U. z 2014 r. poz. 1946), art. 12 ust. 2, 3 i 4c pkt 2, art. 14 ust. 1 pkt 2 ustawy z dnia 7 lipca 1994 r. – Prawo budowlane (tekst jednolity: Dz. U. z 2013 r. poz. 1409, z późniejszymi zmianami) oraz § 12 ust. 1 rozporządzenia Ministra Infrastruktury i Rozwoju z dnia 11 września 2014 r. w sprawie samodzielnych funkcji technicznych w budownictwie (Dz. U. poz. 1278), po ustaleniu, że zostały spełnione warunki w zakresie przygotowania zawodowego oraz po złożeniu egzaminu na uprawnienia budowlane z wynikiem pozytywnym, Komisja Kwalifikacyjna Podlaskiej Okręgowej Izby Inżynierów Budownictwa stwierdza, iż:

Pani KATARZYNA USEWICZ

magister inżynier budownictwa
urodzona dnia 26 września 1988 r. w Augustowie

otrzymuje

UPRAWNIENIA BUDOWLANE

numer ewidencyjny PDL/0029/OWOK/15

do kierowania robotami budowlanymi bez ograniczeń
w specjalności konstrukcyjno-budowlanej

Szczegółowy zakres nadanych uprawnień budowlanych:

- I. Zgodnie z art. 12 ust. 1 pkt 2 oraz art. 13 ust. 3 i 4 ww. ustawy z dnia 7 lipca 1994 r. – Prawo budowlane, w wyżej wymienionej specjalności, niniejsze uprawnienia upoważniają do:
 - kierowania budową lub innymi robotami budowlanymi,
 - kierowania wytwarzaniem konstrukcyjnych elementów budowlanych oraz nadzoru i kontroli technicznej wytwarzania tych elementów,
 - wykonywania nadzoru inwestorskiego,
 - sprawowania kontroli technicznej utrzymywania obiektów budowlanychbez ograniczeń.

- II. Zgodnie z § 12 ust. 1 ww. rozporządzenia Ministra Infrastruktury i Rozwoju z dnia 11 września 2014 r. w sprawie samodzielnych funkcji technicznych w budownictwie, niniejsze uprawnienia budowlane upoważniają do kierowania robotami budowlanymi w odniesieniu do konstrukcji oraz architektury obiektu.

Za zgodność z oryginałem
mgr inż. Katarzyna Jemiality
uprawniona do kierowania
robotami budowlanymi spec.
konstrukcyjno-budowlanej
nr ewid: PDL/0029/OWOK/15

	PROGRAM PRAC BUDOWLANYCH Przystosowanie drzwi pod wymogi p.poż. oraz zabezpieczeń informacji niejawnych	Str.9
<p>1. CZĘŚĆ OPISOWA</p> <p>1.1. Podstawa opracowania</p> <ul style="list-style-type: none"> • Ekspertyza techniczna w zakresie ochrony przeciwpożarowej sporządzona w trybie §2 ust. 2 Rozporządzenia Ministra Infrastruktury z dnia 12 kwietnia 2002 r. w sprawie warunków technicznych, jakim powinny odpowiadać budynki i ich usytuowanie (Dz. U. Nr 75, poz. 690, z późn. zm.)” autorstwa inż. Wojciecha Podraszki oraz mgr. inż. arch. Wojciecha Kukwy z sierpnia 2017 r. • Zarządzeniem Ministra Sprawiedliwości z dnia 23 stycznia 2014 r. w sprawie doboru i zakresu stosowania środków bezpieczeństwa fizycznego stosowanych do zabezpieczenia informacji niejawnych. <p>1.2. Cel opracowania</p> <p>Dokumentacja została sporządzona w celu realizacji prac budowlanych polegających na montażu oraz wymianie drzwi znajdujących się na dwóch klatkach schodowych budynku głównego Sądu Okręgowego w Łomży przy ul. Dwornej 16 na drzwi spełniające wymogi pod względem izolacyjności ogniowej oraz wymianie drzwi do pomieszczeń kancelarii informacji niejawnych spełniających normatywne kryteria z zakresu zapewnienia środków bezpieczeństwa fizycznego.</p> <p>1.3. Opis ogólny budynku</p> <p>Budynek zlokalizowany jest przy ul. Dwornej 16 w Łomży na działce nr 10529. Podlega on ochronie konserwatorskiej na podstawie wpisu do rejestru zabytków pod numerem KL-WKZ-5340-8/85 decyzją z dnia 5 listopada 1985 r.</p> <p>Budynek jest trzykondygnacyjny z podpiwniczeniem oraz poddaszem nieużytkowym. Wykonany jest w technologii tradycyjnej murywanej. Dach w większej części dwuspadowy o konstrukcji płaskowo –kleszczowej przykryty blachodachówką.</p> <p>Główne wejście do budynku usytuowane jest od strony ul. Dwornej. Inne wejścia znajdują się od strony dziedzińca: jedno wejście do głównego holu oraz jedno wejście do klatki schodowej bocznej. Działka jest ogrodzona. Dojazd do niej i do dziedzińca zapewniony jest od strony ul. Sadowej.</p> <p>Budynek posiada dwie klatki schodowe o konstrukcji żelbetowej ze schodami dwubiegowymi.</p> <p>1.4. Stan istniejący drzwi oraz stwierdzone nieprawidłowości</p> <p>Piwnica jako strefa pożarowa PM powinna być oddzielona drzwiami o odporności ogniowej EI 60. Aktualnie na klatce I (głównej) znajdują się niezniszczone drzwi aluminiowe, jednak nie posiadają one wymaganej ognioodporności. W klatce II (bocznej) wejście do piwnicy jako drzwi drewniane, które nie tworzą bariery przeciwogniowej. Wszystkie kondygnacje prócz piwnicy zostały przydzielone do klasy ZL III, gdzie drzwi muszą wykazywać odporność na działanie ognia min. 30min. Z uwagi na zabytkowy charakter drzwi dwuskrzydłowych drewnianych zlokalizowanych w obrębie klatki I (głównej) wyposażono je w 2017 r. w uszczelki dymoszczelne zgodnie z zaleceniami</p>		

PROGRAM PRAC BUDOWLANYCH Przystosowanie drzwi pod wymogi p.poż. oraz zabezpieczeń informacji niejawnych	Str.10
<p>ekspertyzy technicznej w zakresie ochrony przeciwpożarowej. Drzwi wydzielające klatkę II (boczną) nie spełniają aktualnie wymogów w zakresie p.poż. W przypadku drzwi do pomieszczeń Kancelarii Informacji Niejawnych znajdujących się na II piętrze – 1 szt. drzwi od strony klatki schodowej II (bocznej) oraz 1 szt. drzwi od strony Sali Rozpraw nr 4 – również odnotować można brak odpowiednich zabezpieczeń przed włamaniem. Zgodnie z aktualnymi przepisami drzwi te powinny mieć klasę odporności na włamanie min. RC4.</p> <p>1.5. Planowane prace remontowe</p> <p>1.5.1. Piwnica</p> <ul style="list-style-type: none"> – Dostosowanie otworu poprzez domurowanie i wstawienie drzwi stalowych o klasie odporności na ogień EI60, wym. 90x200 cm, kolor biały, wyposażone w samozamykacz, zamek z wkładką patentową i kłamkę obustronną (DZ1) – 1 szt. Aktualny wymiar otworu wynosi 119x208 cm z gładkim o szer. 46 cm. Domurowania należy połączyć z istniejącym murem stalowymi przewiązaniem, a powierzchnię wykończyć tynkiem. Ścianę o wym. 194x225 cm obustronnie odmalować białą farbą emulsyjną uwzględniając gładź. <p>1.5.2. Parter</p> <ul style="list-style-type: none"> – Wymiana drzwi aluminiowych będących wejściem do piwnicy na drzwi stalowe o klasie odporności na ogień EI60, wym. 90x210 cm, kolor brąz, wyposażone w samozamykacz, zamek z wkładką patentową i kłamkę obustronną (DZ2) – 1 szt. Aktualny wymiar otworu wynosi 102 x 277 cm z gładkim o szer. 46 cm. Wypełnienie otworu wykonać jako drzwi jednoskrzydłowe o wym. 90x210 cm z nasświetlem o izolacyjności ogniowej EI 60. Ubytki tynków powstałe podczas demontażu i montażu należy uzupełnić, a powierzchnię przyległą do futryny odmalować. – Wymiana istniejących drzwi będących wejściem z klatki bocznej do Wydziału Pracy i Bezpieczeństwa Społecznego na drzwi stalowe o klasie odporności na ogień EI30, wym. 90x210 cm, kolor brąz, wyposażone w samozamykacz, zamek z wkładką patentową i kłamkę obustronną (DZ3) – 1 szt. – Aktualny wymiar otworu wynosi 96x206 cm z gładkim o szer. 46 cm. Otwór należy dostosować do montażu drzwi o wymiarze 90x210 cm. Z uwagi na powiększenie otworu należy odmalować całą ścianę (o wym. 198x385 cm) wraz z gładziami, w której się on znajduje. Od strony klatki schodowej do wysokości 1,5 m należy otworzyć lamperię w postaci farby olejnej w kolorze kremowym (kolor jak najbardziej zbliżony do istniejącego), powyżej powierzchnię pomalować białą farbą emulsyjną. Drugą stronę ściany pomalować emulsią w kolorze zbliżonym do ścian przyległych. <p>1.5.3. Piętro I</p> <ul style="list-style-type: none"> – Wymiana istniejących drzwi będących wejściem z klatki bocznej do Wydziału Cywilnego na drzwi stalowe o klasie odporności na ogień EI30, wym. 90x200 cm, kolor brąz, 	

elektrozaczep, pochwyty i kłamkę, oraz obrotowo

mgr inż. Zdzisław Pisowodski
upr. wykońc. UAN-25/86
upr. proj. Łom 8/90, UAN 14/92
PDL/BO/2518/02

PROGRAM PRAC BUDOWLANYCH Przystosowanie drzwi pod wymogi p.poż. oraz zabezpieczeń informacji niejawnych	Str.11
<p>wyposażone w samozamykacz, zamek z wkładką patentową i klamkę obustronną (DZ4) – 1szt.</p> <p>Aktualny wymiar otworu wynosi 90x205 cm z gładem o szer. 15 cm. Otwór należy dostosować do montażu drzwi o wymiarze 90x200 cm. Z uwagi na poszerzenia otworu należy odmalować wewnętrzną stronę klatki schodowej, w której się on znajduje (wymiar wewnętrzny 190x271 cm w z uwzględnieniem lamperii z farby olejnej do wys. 1,50 m) oraz całą ścianę (o wym. 191x435 cm) od strony Wydziału Cywilnego. Kolory dobrać jak najbardziej zbliżone do istniejących. Cokolwiek w gładkach należy ostrożnie zdemontować i ponownie wkleić po montażu drzwi.</p>	
<p>1.5.4. Piętro II</p>	
<p>– Wymiana istniejących drzwi stalowych będących wejściem z klatki bocznej do Kancelarii Informacji Niejawnych na drzwi stalowe o klasie odporności na ogień EI30 oraz klasie odporności na włamanie min. RC4, wym. 90x200 cm, kolor brąz, wyposażone w samozamykacz, zamek z elektrozaczepem dostosowanym do istniejącej instalacji kontroli dostępu oraz klamkę-gałkę. Dodatkowo drzwi wyposażone w plombę. (DZ5) – 1szt.</p> <p>Aktualny wymiar otworu wynosi 82x208 cm z gładem o szer. ok. 46 cm. Otwór należy dostosować do montażu drzwi o wymiarze 90x200 cm. Z uwagi na poszerzenia otworu i kolizję z bieżącą trasą instalacji kontroli dostępu należy uwzględnić jej przeniesienie. Dodatkowo należy odmalować ścianę z dwóch stron z jednostronnym uwzględnieniem lamperii do wys. 1,50 m. Kolory dobrać jak najbardziej zbliżone do istniejących. Cokolwiek w gładkach należy ostrożnie zdemontować i ponownie wkleić po montażu drzwi.</p> <p>– Wymiana istniejących drzwi będących wejściem z Sali Rozpraw nr 4 do Kancelarii Informacji Niejawnych na drzwi o klasie odporności na włamanie min. RC4, wym. 90x200 cm, kolor brąz, wyposażone w samozamykacz i zamek z elektrozaczepem dostosowanym do istniejącej instalacji kontroli dostępu. Dodatkowo drzwi wyposażone w plombę. (DZ6) – 1szt.</p> <p>Aktualny wymiar otworu wynosi 94,5x206 cm. Otwór należy dostosować do montażu drzwi o wymiarze 90x200 cm. Z uwagi na poszerzenia otworu istnieje możliwość wystąpienia potrzeby przeniesienia bieżącej trasy instalacji kontroli dostępu.</p>	
<p>1.5.5. Poddasze</p>	
<p>– Wymiana istniejących drzwi będących wejściem z klatki bocznej na poddasze na drzwi stalowe o klasie odporności na ogień EI30, wym. 90x200 cm, kolor brąz, wyposażone w samozamykacz, zamek z wkładką patentową i klamkę obustronną (DZ4) – 1szt.</p> <p>Aktualny wymiar otworu wynosi 96x212,5 cm.</p>	

PROGRAM PRAC BUDOWLANYCH

Str.12

Przystosowanie drzwi pod wymogi p.poż. oraz zabezpieczeń informacji

niejawnych

1.6. Tabelaryczne zestawieni stolarki									
Lp	Oznaczenie drzwi	Wymiar skrzydła [cm]	EI	RC	kolor	samoamykacz	kontrola dostępu	okucie	ilość
1	DZ1	90x200	60	-	biały	tak	Nie – zastosować zamek z wkładką patentową	Klamko -klamka	1 szt.
2	DZ2	90x210 (Drzwi z naświetlem o wym. w świetle muru 102x277)	60	-	brąz	tak	Nie – zastosować zamek z wkładką patentową <i>tak, zastosować elektro-zaczep</i>	Klamko -klamka <i>pochnyt</i>	1 szt.
3	DZ3	90x210	30	-	brąz	tak	Nie – zastosować zamek z wkładką patentową	Klamko -klamka	1 szt.
4	DZ4	90x200	30	-	brąz	tak	Nie – zastosować zamek z wkładką patentową	Klamko -klamka	2 szt.
5	DZ5	90x200	30	4	brąz	tak	Tak – zastosować elektrozaczep oraz plombę	Klamko-gałka	1 szt.
6	DZ6	90x200	-	4	brąz	tak	Tak – zastosować elektrozaczep oraz plombę	Klamko-gałka	1 szt.

1.7. Opis drzwi

Drzwi stalowe gładkie bez tłoczeń, jednoskrzydłowe, atestowane, wzmacnione, o odporności ogniowej EI60 lub EI 30, pokryte obustronnie blachą grubości 1,5 mm. Przestrzeń pomiędzy arkuszami blachy wypełniona jest wełna mineralną. Ościeżnice ceowa lub kątowne wykonana z blachy gr. 3 mm z trzema blokadami antywyważeniowymi od strony zawiasowej. Skrzydło drzwiowe mocowane na 4 zawiasach Ø 20 z łóżyškami tocznymi.

Drzwi w piwnicy (1 szt.) w kolorze białym – RAL 9010 spasowane do innych drzwi piwnicznych. Reszta drzwi (6 szt.) w kolorze brązowym – RAL 8017.

RAL 9010

RAL 8017

123456789101112131415161718192021222324252627282930313233343536373839404142434445464748495051525354555657585960616263646566676869707172737475767778798081828384858687888990919293949596979899100101102103104105106107108109110111112113114115116117118119120121122123124125126127128129130131132133134135136137138139140141142143144145146147148149150151152153154155156157158159160161162163164165166167168169170171172173174175176177178179180181182183184185186187188189190191192193194195196197198199200201202203204205206207208209210211212213214215216217218219220221222223224225226227228229230231232233234235236237238239240241242243244245246247248249250251252253254255256257258259260261262263264265266267268269270271272273274275276277278279280281282283284285286287288289290291292293294295296297298299300301302303304305306307308309310311312313314315316317318319320321322323324325326327328329330331332333334335336337338339340341342343344345346347348349350351352353354355356357358359360361362363364365366367368369370371372373374375376377378379380381382383384385386387388389390391392393394395396397398399400401402403404405406407408409410411412413414415416417418419420421422423424425426427428429430431432433434435436437438439440441442443444445446447448449450451452453454455456457458459460461462463464465466467468469470471472473474475476477478479480481482483484485486487488489490491492493494495496497498499500501502503504505506507508509510511512513514515516517518519520521522523524525526527528529530531532533534535536537538539540541542543544545546547548549550551552553554555556557558559560561562563564565566567568569570571572573574575576577578579580581582583584585586587588589590591592593594595596597598599600601602603604605606607608609610611612613614615616617618619620621622623624625626627628629630631632633634635636637638639640641642643644645646647648649650651652653654655656657658659660661662663664665666667668669670671672673674675676677678679680681682683684685686687688689690691692693694695696697698699700701702703704705706707708709710711712713714715716717718719720721722723724725726727728729730731732733734735736737738739740741742743744745746747748749750751752753754755756757758759760761762763764765766767768769770771772773774775776777778779780781782783784785786787788789790791792793794795796797798799800801802803804805806807808809810811812813814815816817818819820821822823824825826827828829830831832833834835836837838839840841842843844845846847848849850851852853854855856857858859860861862863864865866867868869870871872873874875876877878879880881882883884885886887888889890891892893894895896897898899900901902903904905906907908909910911912913914915916917918919920921922923924925926927928929930931932933934935936937938939940941942943944945946947948949950951952953954955956957958959960961962963964965966967968969970971972973974975976977978979980981982983984985986987988989990991992993994995996997998999100010011002100310041005100610071008100910101011101210131014101510161017101810191020102110221023102410251026102710281029103010311032103310341035103610371038103910401041104210431044104510461047104810491050105110521053105410551056105710581059106010611062106310641065106610671068106910701071107210731074107510761077107810791080108110821083108410851086108710881089109010911092109310941095109610971098109911001101110211031104110511061107110811091110111111121113111411151116111711181119112011211122112311241125112611271128112911301131113211331134113511361137113811391140114111421143114411451146114711481149115011511152115311541155115611571158115911601161116211631164116511661167116811691170117111721173117411751176117711781179118011811182118311841185118611871188118911901191119211931194119511961197119811991200120112021203120412051206120712081209121012111212121312141215121612171218121912201221122212231224122512261227122812291230123112321233123412351236123712381239124012411242124312441245124612471248124912501251125212531254125512561257125812591260126112621263126412651266126712681269127012711272127312741275127612771278127912801281128212831284128512861287128812891290129112921293129412951296129712981299130013011302130313041305130613071308130913101311131213131314131513161317131813191320132113221323132413251326132713281329133013311332133313341335133613371338133913401341134213431344134513461347134813491350135113521353135413551356135713581359136013611362136313641365136613671368136913701371137213731374137513761377137813791380138113821383138413851386138713881389139013911392139313941395139613971398139914001401140214031404140514061407140814091410141114121413141414151416141714181419142014211422142314241425142614271428142914301431143214331434143514361437143814391440144114421443144414451446144714481449145014511452145314541455145614571458145914601461146214631464146514661467146814691470147114721473147414751476147714781479148014811482148314841485148614871488148914901491149214931494149514961497149814991500150115021503150415051506150715081509151015111512151315141515151615171518151915201521152215231524152515261527152815291530153115321533153415351536153715381539154015411542154315441545154615471548154915501551155215531554155515561557155815591560156115621563156415651566156715681569157015711572157315741575157615771578157915801581158215831584158515861587158815891590159115921593159415951596159715981599160016011602160316041605160616071608160916101611161216131614161516161617161816191620162116221623162416251626162716281629163016311632163316341635163616371638163916401641164216431644164516461647164816491650165116521653165416551656165716581659166016611662166316641665166616671668166916701671167216731674167516761677167816791680168116821683168416851686168716881689169016911692169316941695169616971698169917001701170217031704170517061707170817091710171117121713171417151716171717181719172017211722172317241725172617271728172917301731173217331734173517361737173817391740174117421743174417451746174717481749175017511752175317541755175617571758175917601761176217631764176517661767176817691770177117721773177417751776177717781779178017811782178317841785178617871788178917901791179217931794179517961797179817991800180118021803180418051806180718081809181018111812181318141815181618171818181918201821182218231824182518261827182818291830183118321833183418351836183718381839184018411842184318441845184618471848184918501851185218531854185518561857185818591860186118621863186418651866186718681869187018711872187318741875187618771878187918801881188218831884188518861887188818891890189118921893189418951896189718981899190019011902190319041905190619071908190919101911191219131914191519161917191819191920192119221923192419251926192719281929193019311932193319341935193619371938193919401941194219431944194519461947194819491950195119521953195419551956195719581959196019611962196319641965196619671968196919701971197219731974197519761977197819791980198119821983198419851986198719881989199019911992199319941995199619971998199920002001200220032004200520062007200820092010201120122013201420152016201720182019202020212022202320242025202620272028202920302031203220332034203520362037203820392040204120422043204420452046204720482049205020512052205320542055205620572058205920602061206220632064206520662067206820692070207120722073207420752076207720782079208020812082208320842085208620872088208920902091209220932094209520962097209820992100210121022103210421052106210721082109211021112112211321142115211621172118211921202121212221232124212521262127212821292130213121322133213421352136213721382139214021412142214321442145214621472148214921502151215221532154215521562157215821592160216121622163216421652166216721682169217021712172217321742175217621772178217921802181218221832184218521862187218821892190219121922193219421952196219721982199220022012202220322042205220622072208220922102211221222132214221522162217221822192220222122222223222422252226222722282229223022312232223322342235223622372238223922402241224222432244224522462247224822492250225122522253225422552256225722582259226022612262226322642265226622672268226922702271227222732274227522762277227822792280228122822283228422852286228722882289229022912292229322942295229622972298229923002301230223032304230523062307230823092310231123122313231423152316231723182319232023212322232323242325232623272328232923302331233223332334233523362337233823392340234123422343234423452346234723482349235023512352235323542355235623572358235923602361236223632364236523662367236823692370237123722373237423752376237723782379238023812382238323842385238623872388238923902391239223932394239523962397239823992400240124022403240424052406240724082409241024112412241324142415241624172418241924202421242224232424242524262427242824292430243124322433243424352436243724382439244024412442244324442445244624472448244924502451245224532454245524562457245824592460246124622463246424652466246724682469247024712472247324742475247624772478247924802481248224832484248524862487248824892490249124922493249424952496249724982499250025012502250325042505250625072508250925102511251225132514251525162517251825192520252125222523252425252526252725282529253025312532253325342535253625372538253925402541254225432544254525462547254825492550255125522553255425552556255725582559256025612562256325642565256625672568256925702571257225732574257525762577257825792580258125822583258425852586258725882589259025912592259325942595259625972598259926002601260226032604260526062607260826092610261126122613261426152616261726182619262026212622262326242625262626272628262926302631263226332634263526362637263826392640264126422643264426452646264726482649265026512652265326542655265626572658265926602661266226632664266526662667266826692670267126722673267426752676267726782679268026812682268326842685268626872688268926902691269226932694269526962697269826992700270127022703270427052706270727082709271027112712271327142715271627172718271927202721272227232724272527262727272827292730273127322733273427352736273727382739274027412742274327442745274627472748274927502751275227532754275527562757275827592760276127622763276427652766276727682769277027712772277327742775277627772778277927802781278227832784278527862787278827892790279127922793279427952796279727982799280028012802280328042805280628072808280928102811281228132814281528162817281828192820282128222823282428252826282728282829283028312832283328342835283628372838283928402841284228432844284528462847284828492850285128522853285428552856285728582859286028612862286328642865286628672868286928702871287228732874287528762877287828792880288128822883288428852886288728882889289028912892289328942895289628972898289929002901290229032904290529062907290829092910291129122913291429152916291729182919292029212922292329242925292629272928292929302931293229332934293529362937293829392940294129422943294429452946294729482949295029512952295329542955295629572958295929602961296229632964296529662967296829692970297129722973297429752976297729782979298029812982298329842985298629872988298929902991299229932994299529962997299829993000300130023003300430053006300730083009301030113012301330143015301630173018301930203021302230233024302530263027302830293030303130323033303430353036303730383039304030413042304330443045304630473048304930503051305230533054305530563057305830593060306130623063306430653066306730683069307030713072307330743075307630773078307930803081308230833084308530863087308830893090309130923093309430953096309730983099310031013102310331043

Zetacznik Nr. 2
Do decyzji 166/18
z dnia 26.07.18

DDZ1 – wymiar skrzydła: 90x200 cm, E60, kolor biały, bez kontroli dostępu, wyposażone w zamek z wkładką patentową, klamko/klamkę, samozamykacz.

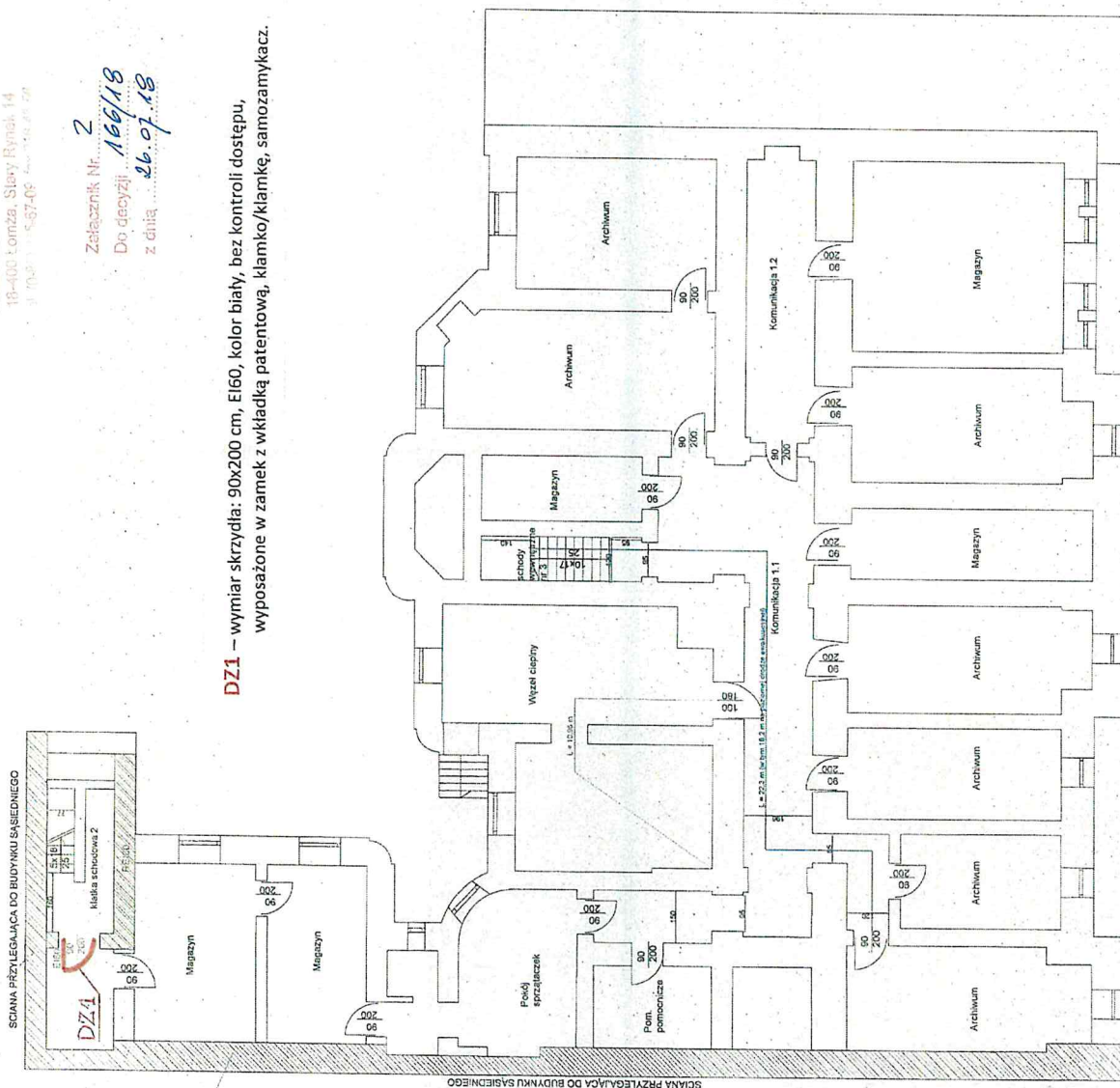

Podział obiektu na strefy pożarowe:

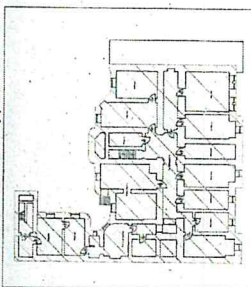

Legenda:

- najdłuższe dołącze ewakuacyjne w skrefie I przy jednym kierunku dopływu
- najdłuższe przejście ewakuacyjne w skrefie I
- skrefa pożarowa I - PM do 1000 MJ/m²
- skrefa pożarowa II - Z1, III

Koloriem fioletowym oznaczono na rysunkach nie zgodności, które nie zostaną doprowadzone do stanu zgodnego z przepisami.

EKSPERTYZA TECHNICZNA W ZAKRESIE OCHRONY PRZECIWPÓŻAROWEJ		Sąd Chybirowski w Łodzi ul. Dmowska 15, 91-403 Łódź	
AMERITON	Sąd Chybirowski w Łodzi ul. Dmowska 15, 91-403 Łódź		
WYNOCAL	Inst. Wojewódzki Podziemna miej. 12, ul. Wesoła 15 Łódź		
ZAWARTOŚĆ		RZUT PIONOWY	
DATA miej. 2017	SKALA 1:100	MASENNA	

	PROGRAM PRAC BUDOWLANYCH Przystosowanie drzwi pod wymogi p.poż. oraz zabezpieczeń informacji niejawnych	Str.13
<div data-bbox="231 1384 981 1783" data-label="Image"> </div> <div data-bbox="981 1523 1013 1646" data-label="Caption"> <p>WZÓR DRZWI</p> </div>		

RZUT PARTERU

Upr. proj.: Zdzisław Trzost
Upr. proj.: wykon. UAN-25186
Upr. proj.: tom: 8180. UAN-14192
Upr. proj.: PD18012518102

PROGRAM PRAC PROGRAM PRAC BUDOWLANYCH
Przystosowanie drzwi pod wymogi p.poż. oraz
zabezpieczeń informacji niejawnych

Objekt:	Sąd Okręgowy w Łomży, ul. Dworna 16, 18-400 Łomża	
Inwestor:	Sąd Okręgowy w Łomży, ul. Dworna 16, 18-400 Łomża	
Opracował:	mgr. inż. Katarzyna Lemielty	
Nazwa rysunku:	RZUT PARTERU	
Data:	Skala:	Nr rys.: 2
maj 2018		

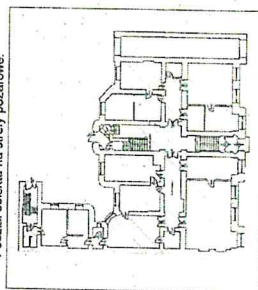

Podział obiektu na strefy pożarowe:

Stwierdzenia oddzielenia przeciwpożarowego (3)
o odporności ogniowej REI 120
wykonana z materiałów niepalnych

Legenda:

- najdłuższe dojście ewakuacyjne w strefie I przy jednym kierunku dojścia
- najdłuższe dojście ewakuacyjne w strefie II przy jednym kierunku dojścia
- Strefa pożarowa II - ZL III
- drzwi z uszczelną ognioszczelną

Kolorem fioletowym oznaczono na rysunkach nie zgodności, które nie zostały doprowadzone do stanu zgodnego z przepisami.

EKSPERTYZA TECHNICZNA W ZAKRESIE DOCHWYPU PRZECIWPŁOZARZEJ		2	
OSIĄGNIĘCIE	Sąd Okręgowy w Łodzi ul. Dąbrowski 15, 14-400 Łódź	DATA	1.10.00
AKCJA	Sąd Okręgowy w Łodzi ul. Dąbrowski 15, 14-400 Łódź	NUMER	100000017
WYNIK	na Wykazie Funduszy mgł. kol. arch. Województwa	RZUT PARTERU	
NAZWA WYBUDOWY			

RZUT PIĘTRA!

DDZ4 – wymiar skrzydła: 90x200 cm, EI30, kolor brązowy, bez kontroli dostępu, wyposażone w zamek z wkładką patentową, klamko/klamkę, samozamykacz.



Podział obiektu na strefy pożarowe:

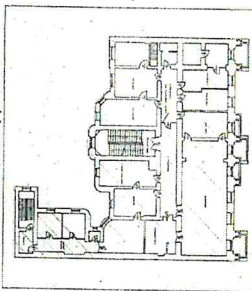

Legenda:

- najsilniejsze doświadczenie w siole II przy jednym kierunku dojazdu
- sioła pozarowa II - ZL III
- drzwi z uszczelniającą dymoszczelną

Kolejnym istotnym czynnikiem na rysunkach niezgodności, które nie zostały doprowadzone do głosu zgodnie z przepisami.

[illegible]

klatka schodowa 2

DDZ5 – wymiar skrzydła: 90x200 cm, EI30, RC 4, kolor brązowy, z kontrolą dostępu w postaci elektrozapetu, wyposażone w klamko/gałkę, samozamykacz oraz zestaw do plombowania.

DZ6 – wymiar skrzydła: 90x200 cm, RC 4, kolor brązowy, z kontrolą dostępu w postaci elektrozaprecu, wyposażone w klamko/galkę, samozamykacz oraz zestaw do plombowania.

Ściana oddzielenia przeciwpożarowego (1)
o odporności ogniowej EI 120
wykonana z materiałów niemetalicznych

BUDYNEK SĄSIADUJĄCY (3)

Ściana oddzielenia przeciwpodłogowego (3)
o odporności ogniowej REI 120
wykonana z materiałów niepalnych

Podział obiektu na strefy pożarowe:

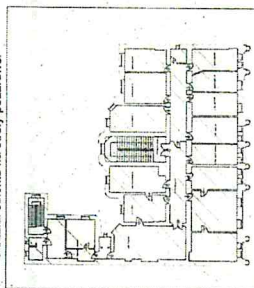

Legenda:

- najdłuższe dojde ewakuacyjne w strzale II przy jednym kierunku dojścia
najdłuższe przekrój ewakuacyjny w strzale II
strzale pozarowu II. ZL III
drzwi z uszczelniają dymoszczelną

Kolorami fioletowym oznaczono na rysunkach nie zgodności, które nie zostały doprowadzone do stanu zgodnego z przepisami.

[illegible]

PIETRA II



Ściana oddzielenia przeciwpożarowego (3)
o odporności ognowej REI 120
wykonana z materiałów niepalnych

poddało się nieużytkowe

Podział obiektu na strefy pożarowe:

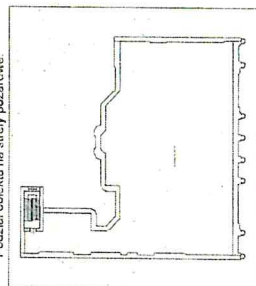

Legenda:

- sfera pożarowa II - ZL III

zaborem jednolitym co zwraca na rękach mierzawicieli, które nie zafalują
przeważnie do stanu zwrócić z przesyłami

EKSPERTYZA TECHNICZNA W ZAKRESIE OCINYRY PRZECIWPÓŻAROWEJ		Solid Chempex sp. z o.o. ul. Dąbrowska 16, 15-000 Łomża	
CEL	WYKONANIE	Solid Chempex sp. z o.o. ul. Dąbrowska 16, 15-000 Łomża	
WYKONANIE	WYKONANIE	ul. Wajtkowska Podlesie miejscowość Wajtkowskie	
MOCY WYKONANIE		RZUT PODŁASZA	
DATA	WYKONANIE	WYKONANIE	WYKONANIE
WYKONANIE	WYKONANIE	WYKONANIE	WYKONANIE